Посвящается Т. Абуладзе

ПОКАЯНИЕ
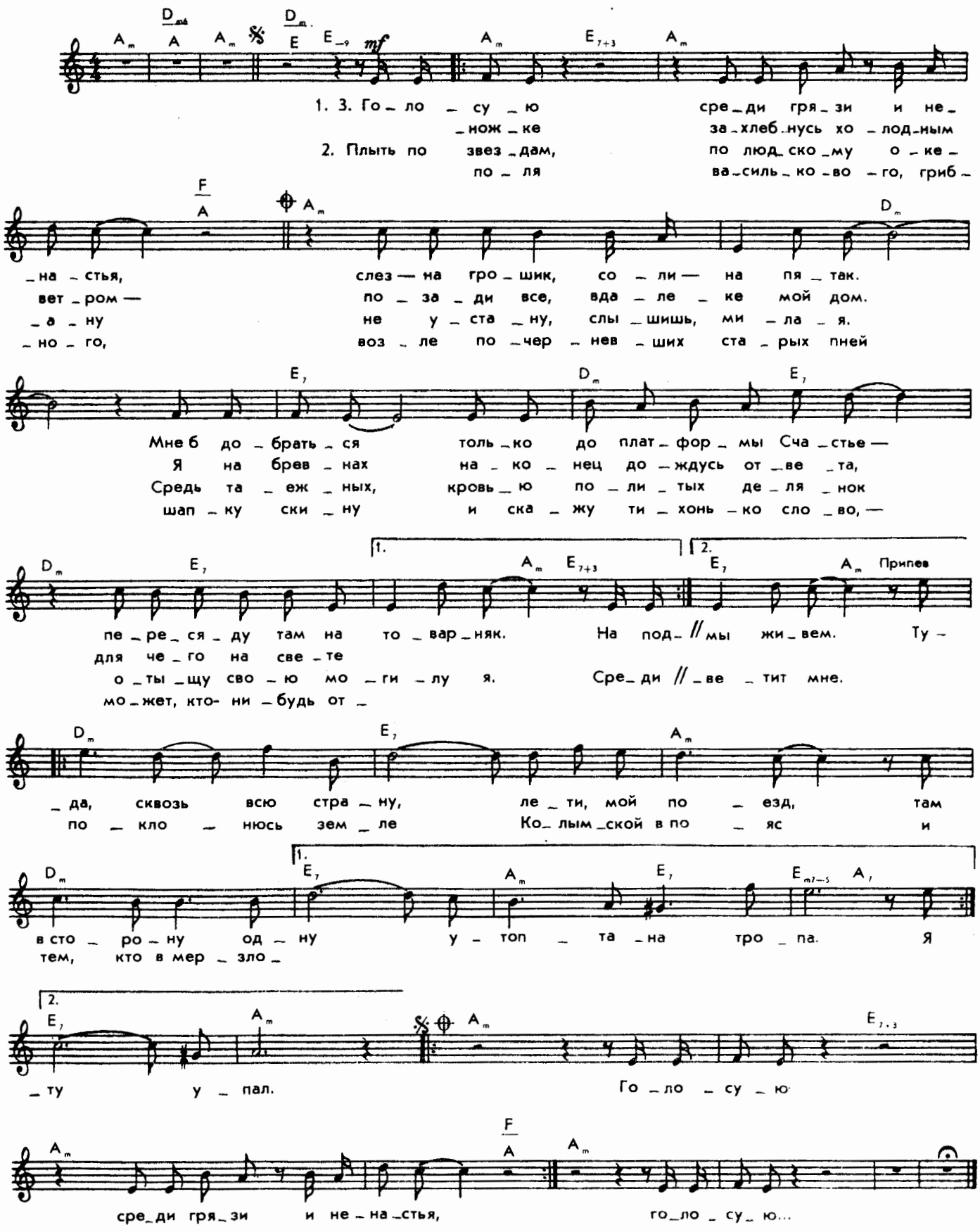
Умеренно